



**COMUNE DI GROSSETO**

**SETTORE LAVORI PUBBLICI**  
Servizio edilizia istituzionale scolastica e beni vincolati

**PROGETTO ESECUTIVO**

Descrizione:

**STATO MODIFICATO**  
Sistemazioni Esterne

Importo Lavori:	Importo Complessivo:
-	-

Elaborato:	Scala:	Data:
<b>Tav. 19</b>	<b>1:200</b> <b>1:1000</b>	<b>Aprile 2018</b>

Dirigente LL.PP.  
Ing. Luca Vecchieschi

Responsabile del Procedimento:  
Arch. Annalisa Camari

Progettista Opere Edili:  
Ing. Alessandro Villani

Collaboratori  
Geom. Lorenzo Fregosi  
Geom. Paolo Semplici

Progetto di Ristrutturazione dell'immobile EX "Casa dello Studente" per la realizzazione di una residenza multifunzionale con sinergie di auto-aiuto tra residenti anziani, madri in difficoltà, bambini e giovani socialmente "fragili"

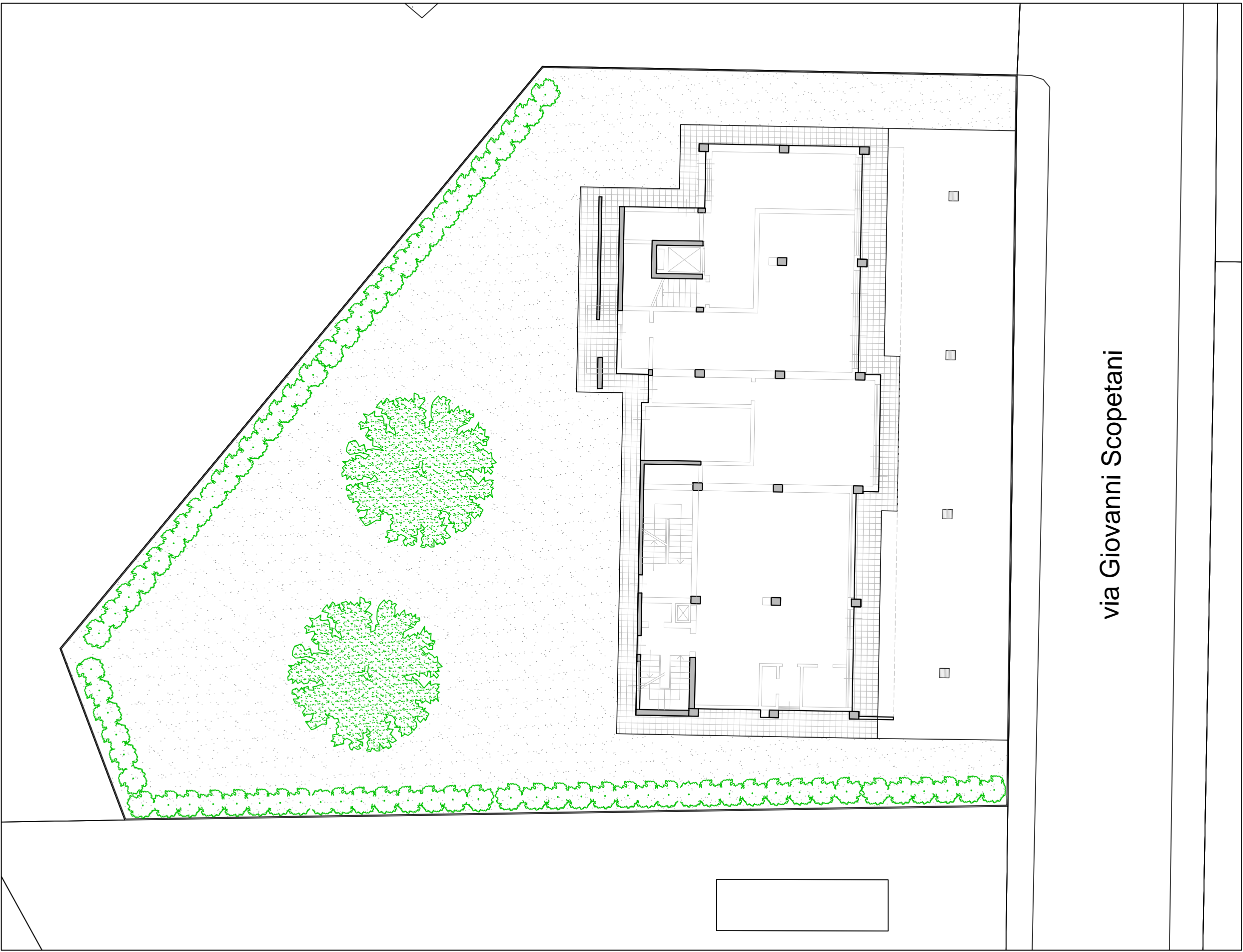

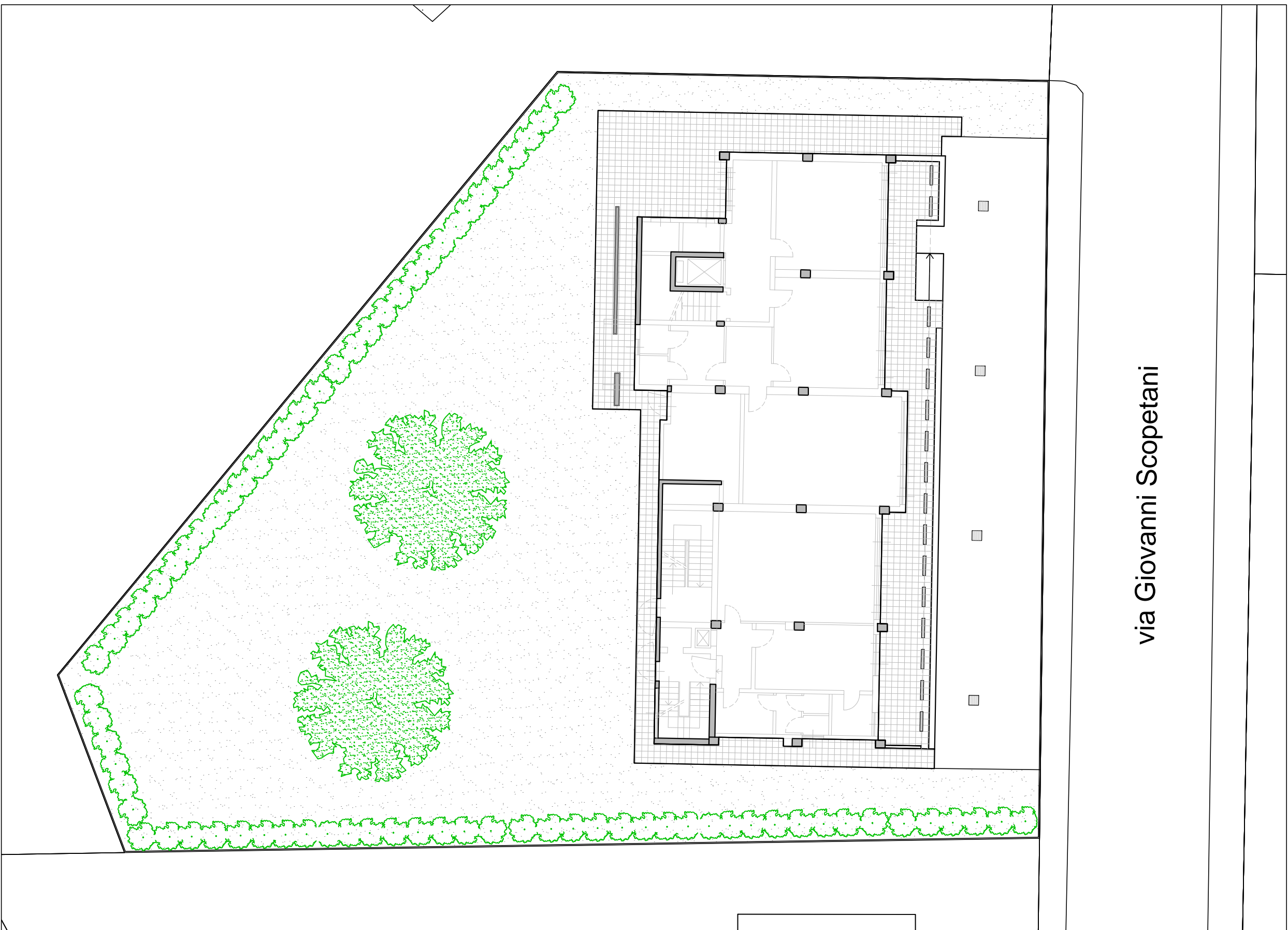

SISTEMAZIONI ESTERNE - STATO ATTUALE  
scala 1:200



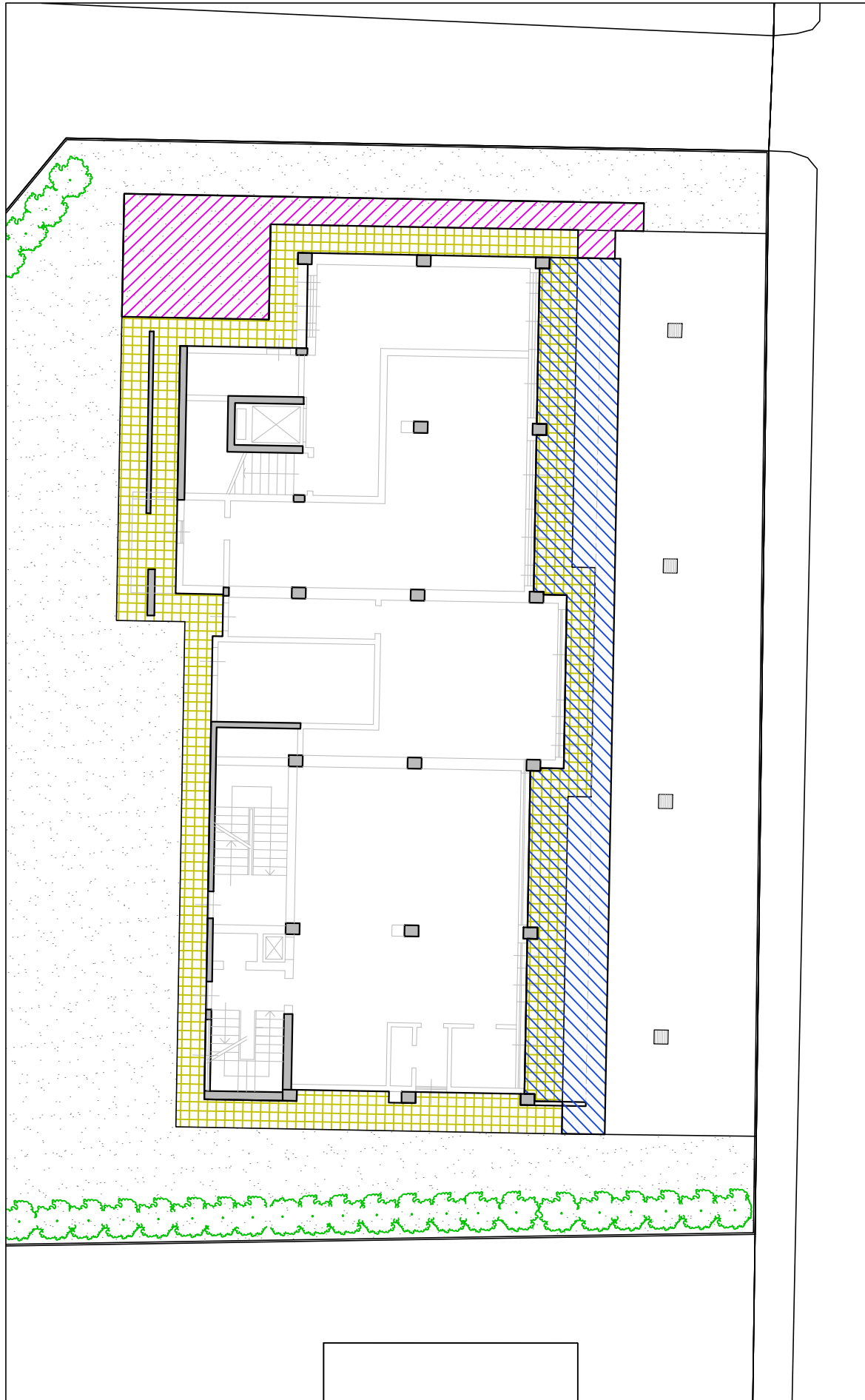

SISTEMAZIONI ESTERNE - STATO DI PROGETTO  
scala 1:200

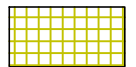

FASE 1 - DEMOLIZIONI E SCAVI  
scala 1:200

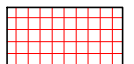
	DEMOLIZIONE MARCIAPIEDE	120MQ
	SCAVO h=40cm	40mq
	SCAVO h=20cm	90mq

	RICOSTRUZIONE MARCIAPIEDE ALTO	120MQ
	COSTRUZIONE MARCIAPIEDE BASSO	65mq
	NUOVO CORDONATO	80 m

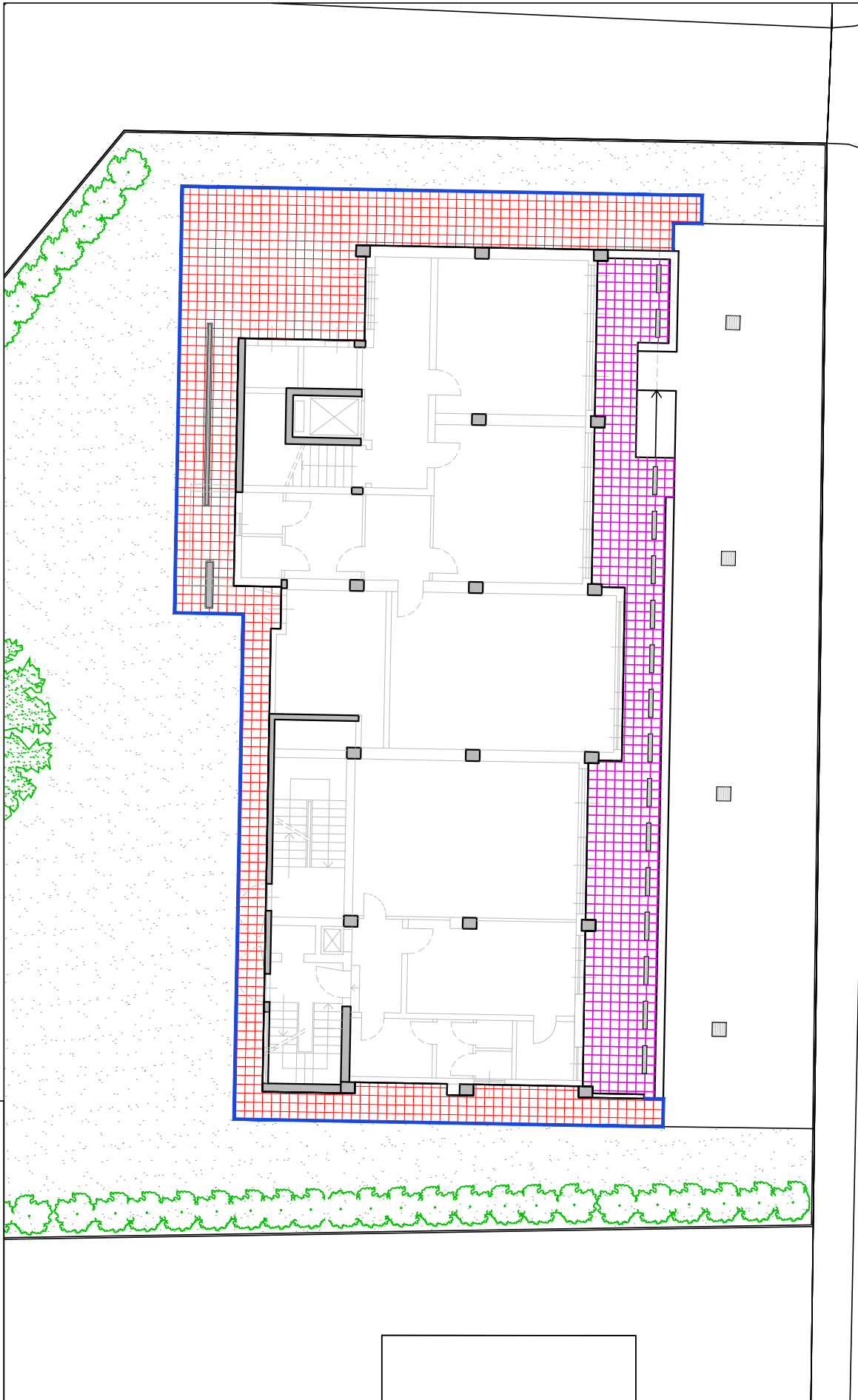

FASE 2 - RICOSTRUZIONI  
scala 1:200